

TUTORIAL - ESTUDANTES

Inscrição - Monitoria Remunerada

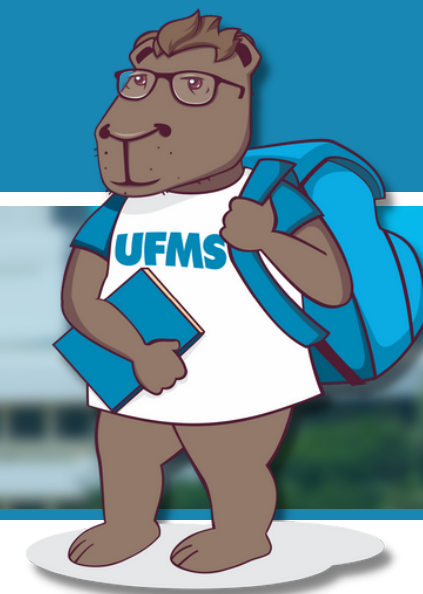

**FUNDAÇÃO
UNIVERSIDADE
FEDERAL DE
MATO GROSSO DO SUL**

**SECRETARIA DE PROGRAMAS E PROJETOS ESPECIAIS
SEPPE/DIPER/PROGRAD**



**MONITORIA DE ENSINO
DE GRADUAÇÃO**

PROGRAD - UFMS

Pró-Reitoria de Graduação

Por: Lucca Mello - SEPPE/DIPER/PROGRAD

1. A inscrição deverá ser feita pelo Sistema de Informação e Gestão de Projetos - SIGProj/UFMS, endereço: **<https://sigproj.ufms.br/>**, no período de inscrição definido no edital.

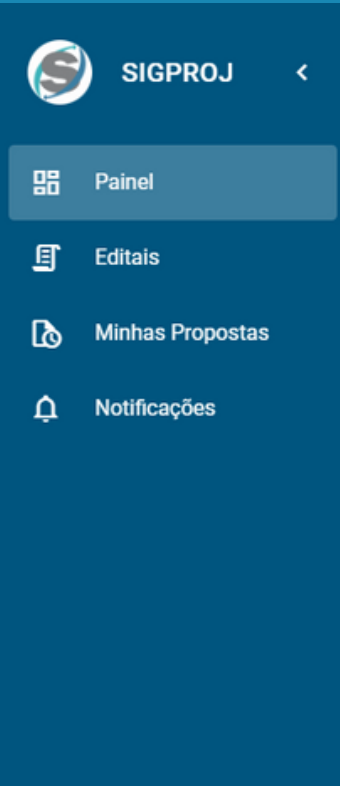

Painel



Editais Abertos

EXTENSÃO, CULTURA E ESPORTE



PESQUISA E PÓS-GRADUAÇÃO



EDUCAÇÃO DIGITAL E A DISTÂNCIA



INTERNACIONALIZAÇÃO E DE INOVAÇÃO



GRADUAÇÃO



ASSUNTOS ESTUDANTIS



COMUNICAÇÃO SOCIAL E CIENTÍFICA

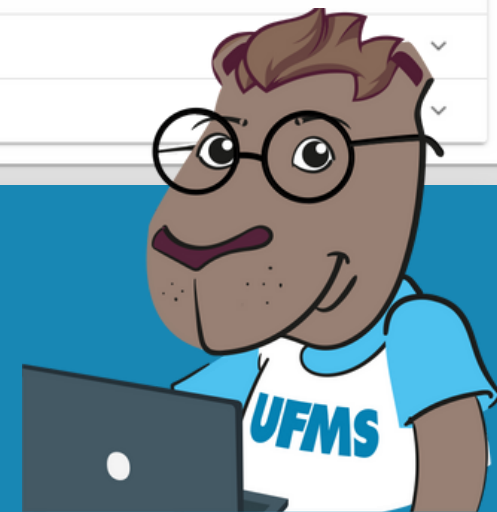

Na página principal, em "Painel", é possível verificar quais editais estão abertos.

Editais Abertos

ASSUNTOS ESTUDANTIS

EXTENSÃO, CULTURA E ESPORTE

GRADUAÇÃO

1

Monitoria

2

1 Edital aberto

EDITAL UFMS/PROGRAD N° 216/2022 - MONITORIA REMUNERADA - SELEÇÃO DE ESTUDANTES

Descrição: SELEÇÃO DE ESTUDANTES PARA O PROGRAMA INSTITUCIONAL DE BOLSAS DE MONITORIA NA UFMS PARA O SEGUNDO SEMESTRE LETIVO DE 2022

Data de abertura: 17/08/2022 00:00 (Horário local de MS)

Data de encerramento: 21/08/2022 23:59 (Horário local de MS)

PRODEPS

1 Edital aberto

Programa de Educação Tutorial - PET

2 Editais abertos

2. Para se inscrever no edital de Monitoria Remunerada, clique em "Graduação" (1) e em seguida, em "**Monitoria**" (2).

Visualização de Edital

Visualização de dados do edital.

 VOLTAR

3. Em seguida clique em "Elaborar Proposta" para seguir com a inscrição.

 ELABORAR PROPOSTA

Dados do Edital

Campo	Valor
Nome	EDITAL UFMS/PROGRAD Nº 216/2022 - MONITORIA REMUNERADA - SELEÇÃO DE ESTUDANTES
Descrição	SELEÇÃO DE ESTUDANTES PARA O PROGRAMA INSTITUCIONAL DE BOLSAS DE MONITORIA NA UFMS PARA O SEGUNDO SEMESTRE LETIVO DE 2022
Programa	Monitoria
Data de Abertura	17/08/2022 00:00 (Horário local de MS)
Data de Encerramento	21/08/2022 23:59 (Horário local de MS)
Anexos	EDITAL-no-216-_-2022-PROGRAD_RTR-Selecao-de-Disciplinas-e-Estudantes-Programa-de-Monitoria-2022-2.pdf edital_UFMS_PROGRAD_216_2022
Tipo do Edital	Bolsistas/Voluntarios

Pré-visualização do Formulário de Submissão do Edital

3.1 Em "Pré-visualização do Formulário de Submissão do Edital" é possível verificar os campos para preencher na proposta antes mesmo de elaborá-la.

5. Selecione a UNIDADE, com o código e o nome da DISCIPLINA e o nome do PROFESSOR *

Escolha...



6. Está atuando ou atuou como monitor voluntário em disciplina cadastrada e aprovada nos Editais nº 8/2022 e nº 186/2021-PROGRAD/UFMS *

☐ Não

☐ Sim

7. Declaração *

☐ Declaro estar ciente dos termos deste edital, bem como concordar com todos os itens abaixo:

☐ Cumprir o Plano de Trabalho de Monitoria, elaborado juntamente com o professor orientador, com carga horária semanal mínima de vinte horas; e

☐ Caso selecionado para ser bolsista, declaro ainda que não estou vinculado a nenhuma outra bolsa inacumulável concedida por Instituição Pública e ciente de que caso seja detectado o acúmulo indevido de bolsa, deverá ser ressarcido o erário; e

☐ Ter cursado com aprovação ou tenha sido dispensado, por meio de aproveitamento de estudos, na disciplina a qual está concorrendo.

8. Dados Bancários

Informe seus dados bancários para recebimento da bolsa (Os tipos de contas aceitas devem ter as seguintes características: a) ser conta corrente ou conta digital em nome do titular; b) não ser conta conjunta; c) não ser conta poupança; d) não ser conta salário; e) não ser conta fácil.)

1. Nome e número do Banco *

2. Agência *

3. Conta corrente com dígito verificador *

9. Documento de comprovante vacinal ou atestado médico que justifique a não vacinação. *

Escolha o arquivo...

Nenhum arquivo escolhido

4. Após clicar em "Elaborar Proposta", role a página para baixo e preencha os dados do formulário. Em seguida, clique em "Salvar".

Salvar

Edição de Submissão

Campos com * são de preenchimento obrigatório.

 VOLTAR

5. Após preencher o formulário e anexar o documento, clique em "Submeter" para concluir sua inscrição.

 SUBMETTER

Dados do edital para o qual você deseja submeter uma proposta

Campo	Valor
Nome	EDITAL UFMS/PROGRAD Nº 216/2022 - MONITORIA REMUNERADA - SELEÇÃO DE ESTUDANTES
Descrição	SELEÇÃO DE ESTUDANTES PARA O PROGRAMA INSTITUCIONAL DE BOLSAS DE MONITORIA NA UFMS PARA O SEGUNDO SEMESTRE LETIVO DE 2022
Programa	Monitoria
Data de Abertura	02/08/2022 00:00
Data de Encerramento	08/08/2022 23:00

 PARECERES / AD HOC

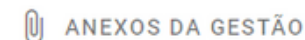
 ANEXOS DA GESTÃO

✓ Página 1 - D...posta - Segunda Etapa Estudantes

13 itens respondidos de 38

Sem pendências nessa

Formul

Pronto! Agora você está inscrito no **Programa de Monitoria Remunerada**.
Boa sorte!

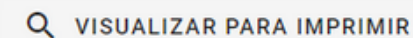
 VISUALIZAR PARA IMPRIMIR

4.10. São requisitos para o estudante se inscrever no processo seletivo e exercer as atividades de Monitoria de Ensino de Graduação:

- a) esteja regularmente matriculado em Curso de Graduação na UFMS;
- b) tenha cursado com aprovação ou tenha sido dispensado, por meio de aproveitamento de estudos, na disciplina a qual está concorrendo;
- c) não tenha pendências administrativas na UFMS;
- d) tenha disponibilidade de 20 horas/semana para o exercício das atividades de monitoria; e
- e) tenha preenchido o Vacinômetro UFMS, com upload de comprovante vacinal, com no mínimo, esquema completo de vacinação contra Covid-19 ou atestado médico que justifique a não vacinação.

6.2. Segunda Etapa: Seleção de Estudantes.

6.2.1. Os estudantes serão selecionados de acordo com a ordem decrescente da Média Geral Acadêmica - MGA, constante do Histórico Escolar UFMS do estudante.

6.2.2. Havendo empate na MGA, para a classificação será considerado, como critério de desempate, nesta ordem de prioridade:

- a) estudante estar atuando ou ter atuado como monitor voluntário em disciplina cadastrada e aprovada nos Editais de Divulgação nº 8/2022 e nº 186/2021-Prograd/UFMS;
- b) estar matriculado em curso de licenciatura; e
- c) idade mais elevada.

6.2.3. O estudante poderá interpor recurso administrativo do Resultado Preliminar, desde que devidamente fundamentado e instruído em formulário específico, conforme Anexo III deste Edital.

6.2.4. A interposição de recurso administrativo deverá ser encaminhada à Prograd, pelo **e-mail** seppe.prograd@ufms.br, com assunto "**Recurso contra Edital de Resultado Preliminar Seleção de Estudantes Monitoria Remunerada/Nome da Unidade**".

6.2.5. Na substituição de Monitor remunerado, havendo candidato aprovado neste Processo Seletivo, poderá ser indicado o candidato subsequente na ordem de classificação.

6.2.6. A Prograd publicará o Edital de Resultado da Análise do Recurso e Resultado Final da Seleção de Estudantes, no portal da Prograd, www.prograd.ufms.br.

6.3. É de inteira responsabilidade do professor e do estudante consultar os Resultados.

